笠岡ロータリークラブ週報

2020.7～2021.6　第 3168 回 2021 年（令和 3 年）4 月 20 日 No.34

笠岡ロータリークラブ　(KASAOKA ROTARY CLUB)
〒714-0086　岡山県笠岡市五番町 6-20
http://kasaokarc.com
Tel : 0865-63-5226　Fax : 0865-63-5229　Mail : kasa-rc@kcv.ne.jp

ロータリーは機会の扉を開く

RI のテーマ・・・「ロータリーは機会の扉を開く」
地区のテーマ・・・「こころの扉を開こう」

本日 4 月 20 日のプログラム：ハーモニーネット未来代表 宇野均惠様
「ふれあい・たすけ愛社会の創出～子どもから高齢者まで安心して自分らしく～」

次回 4 月 27 日 のプログラム: 岡山理科大学教育学部教授 ダッタ・シャミ様卓話
「次世代を担う子供たちに必要な力を育むための教育」(仮題)

第 3167 回　2021 年(令和 3 年)4 月 13 日例会記録

★点鐘・司会 西山会長　**★ソング** 我等の生業　**★食事** 焼肉定食　**★天気** 晴れ

★会長挨拶

皆様、お忙しい中、よくおいで下さいました。有難うございます。
本日はメイド・イン・ジャパン・プロジェクト株式会社、代表取締役社長 赤瀬浩成様をゲストにお迎えしています。後程「伝統工芸から持続可能な物づくりへ」と題してお話を頂きます。宜しくお願い致します。
さて、2021 年（本年）7 月 23 日（金）～8 月 8 日（日）までの 17 日間、東京オリンピックが開催される予定です。新型コロナウイルス感染症の世界的流行を受けて、2020 年夏の開催日程から 1 年延期となりました。東京五輪の聖火リレーが、福島県のサッカー施設「J ヴィレッジ」をスタートし、約 1 万人のランナーが参加し、121 日間で全 47 都道府県を回ります。聖火リレーはいつ始まり、誰が考案したのでしょうか？　調べてみますと、ナチス政権下のプロパガンダと化した 1936 年のベルリン大会で、初めて実施されました。古代と現代とを結び付ける神秘的な演出により、ギリシャ文明の正当な継承者はドイツだと世界にアピールする国威発揚の狙いがあったとされ、ベルリン大会組織委員会・カールデイーム事務総長が考案しました。古代ギリシャで行われていた「たいまつ競争」に着想を得たとされています。古代ギリシャでは火は神聖視され、五輪の象徴でもあり、大会の数カ月前に古代五輪が開かれたギリシャ西部オリンピアで、みこ役の女性が、反射鏡で太陽光から火を採取します。本来なら、ギリシャから運ばれたこの聖火を、日本中の聖火ランナーが繋ぎオリンピックに向け、気運が高まる頃ですが、変異株の広がりで、沿道の声援も自粛されています。そんな中、オリンピック競泳の池江璃花子選手が、闘病から、奇跡の復活をされ、見事代表に決まりました。国民のオリンピックへの期待感も高まりを見せてきました。2019 年 2 月の病気判明から 2 年余り、2024 年のパリ五輪に向けて、再起の道を歩み始めたばかりでしたが、この結果に「自分が勝てるのはもっと先の事だと思っていた。すごく辛くしんどくても、努力は必ず報われるんだな。と思った。今、すごく幸せ。」と涙ながらに語りました。病気判明から 2 年余りで、ここまで戻って来るのは奇跡です。池江さんの持つ身体能力や内面的な強さに加え、夢へ向かう諦めない気持ち、目標を掲げた人間の強さを見せてくれたと思います。病気を抱えている人にとっての光明であり、世界中から拍手を受けるでしょう。我々、ロータリアンも目標をもって達成に向かう事は同じ事だと思います。

★会長報告

・4/17（土）インターアクト地区協議会が ZOOM 会議として開催されます。中田インターアクト地区委員と横山次年度インターアクト委員長が出席されます。よろしくお願い致します。

★定例理事会報告

第一号議案：玉島 RC 創立 55 周年のお祝いとして慶費より 30,000 円を支出することが承認されました。
第二号議案：笠岡国際交流協会年会費として国際奉仕より 4,000 円を支出することが承認されました。
第三号議案：病気による例会欠席の扱いについては、定款第 10 条（d）及び細則第 11 条より、次のような手続きをとることとする、と承認されました。
【病気により欠席する場合は、その当該年度が終わるまでにその旨の書面を、医師の診断書を添付して理事会に提出すること。これにより出席規定適用免除となります。】

本日はロータリー創立１１６年と５０日にあたります。
笠岡ロータリークラブは創立６４年と３００日にあたり第３１６７回の例会です。

★幹事報告　ありません

★委員会報告　齋藤親睦活動委員長：4 クラブゴルフ大会案内、出欠確認書回覧
日時：6 月 27 日（日）8：30 スタート　場所：吉備 CC

★その他報告　ありません

★出席報告

会員数(出席免除者)	出席者数(出席免除者)	出席率(%)	
35+（12）＝47	32+（7）＝39	92.86%	

当日欠席者（3 名）片岡靖隆君・津田謙二君・岡本章君

★ＳＡＡ
西山義正君・坂本達也君：赤瀬浩成様ようこそ笠岡 RC の例会にお越し下さいました。ありがとうございます。短い時間ではありますが卓話をよろしくお願い致します。先日グリーン会のコンペでハンディーに恵まれ優勝しました。（坂本）
山名照知君：先日笠岡市の子育て応援優良企業の表彰をいただきました。ありがとうございました。早退致します。
小笠原和壽君・山本義和君：赤瀬浩成様ようこそお越し下さいました。卓話を楽しみにしております。日本人の悲願メジャー優勝松山英樹プロ、マスターズ優勝おめでとうございます。
松尾明君・吉岡大介君・藤澤晴康君：赤瀬様ようこそお越し下さいました。本日の卓話を楽しみにしております。
藤井幸治君：本日兄が卓話をさせていただきます。よろしくお願い致します。
中田智明君：早退致します。

★プログラム：メイド・イン・ジャパン・プロジェクト株式会社代表取締役社長 赤瀬浩成様
「伝統工芸から持続可能な物づくりへ」

★ゲスト　：メイド・イン・ジャパン・プロジェクト株式会社代表取締役社長 赤瀬浩成様

★ビジター　：おられません

★プログラム予定
5/4　例会取り消し
5/11　小堀副会長、水川副幹事、次年度委員長「地区研修・協議会報告」
5/18　笠岡青年会議所理事長 奥野慶大様卓話
5/25　笠原青少年奉仕委員長「青少年奉仕月間卓話」三好陽子会員「新会員卓話」

★行事予定
4/25　地区研修・協議会（鳥取）
4/27　第 2 回次年度委員長会議（笠岡 GH）
5/8　カブトガニ保護啓発運動
5/9　玉島 RC 創立 55 周年式典（倉敷）
5/16　次期地区会員増強・ロータリー財団合同セミナー（鳥取）
5/23　大田 RC 創立 50 周年式典（島根）
6/5　倉敷 RC 創立 70 周年式典（倉敷）
6/27　4 クラブゴルフ大会（吉備 CC）

★配布物　週報（メール）卓話資料

四つのテスト：真実かどうか　みんなに公平か　好意と友情を深めるか　みんなのためになるかどうか

★各種行事

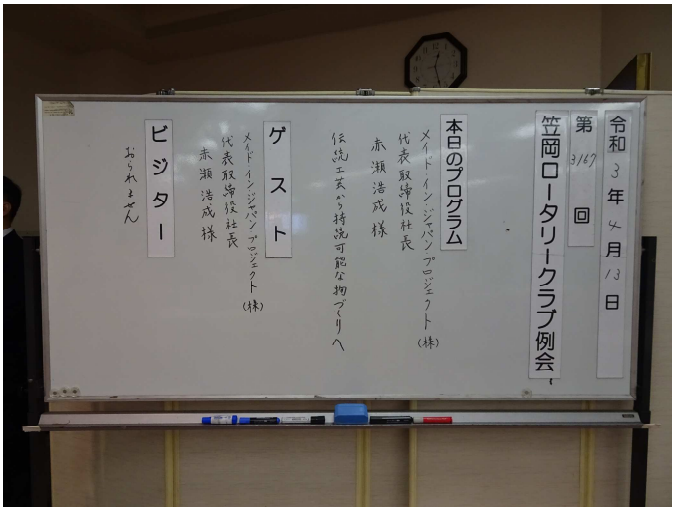
令和3年4月13日
第3167回
笠岡ロータリークラブ例会
本日のプログラム
メイド・イン・ジャパン・プロジェクト(株)
代表取締役社長
赤瀬浩成様
伝統工芸から持続可能な物づくりへ
ゲスト
メイド・イン・ジャパン・プロジェクト(株)
代表取締役社長
赤瀬浩成様
ビジター
おられません

笠岡グランドホテル

Rotary
Rotary Opens Opportunities
ロータリーは機会の扉を開く
ROTARY CLUB
KASAOKA
JAPAN

ROTARY
INTERNATIONAL
KASAOKA

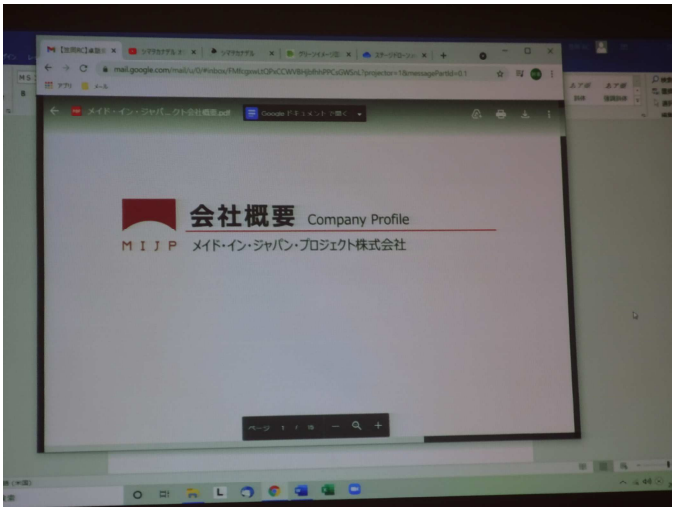
会社概要 Company Profile
MIJP
メイド・イン・ジャパン・プロジェクト株式会社

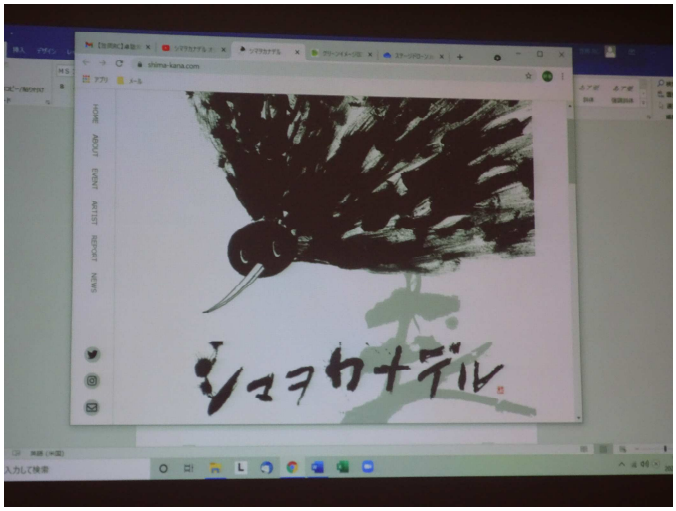
HOME
ABOUT
EVENT
ARTIST
REPORT
NEWS
シマヲカナデル
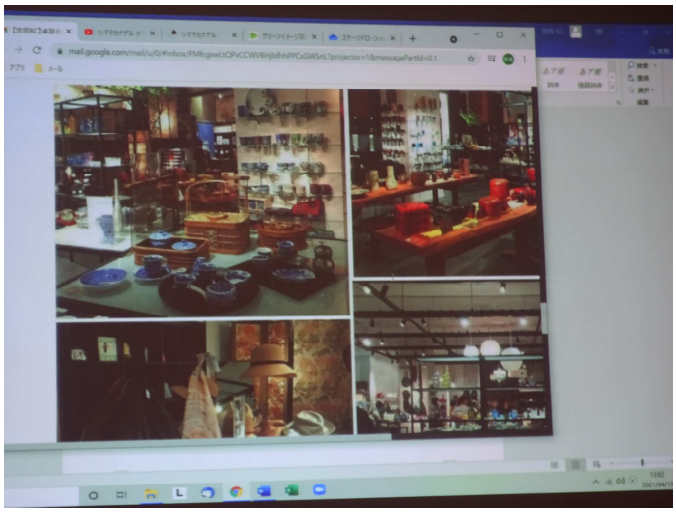
GREEN IMAGE FILM FESTIVAL
English
The 8th GREEN IMAGE
第8回グリーンイメージ国際環境映像祭
FILM FESTIVAL
2021年3月 26日(金) 27日(土) 28日(日)